

## JK\_Import\_KiP

Aplikacja przeznaczona do importu danych Kadrowo-Płacowych z plików tekstowych (TXT, CSV) do Comarch Optima przed wykonaniem naliczenia wypłaty za importowany okres.

Wersja aplikacji dostosowana jest do współpracy z modułem KiP w wersji + (plus).

### Skrócony schemat działania aplikacji:

- klient wybiera opcję importu (czas pracy, nieobecności, dodatki płacowe),
  - w przypadku czasu pracy należy wybrać strefę pracy której dotyczą importowane dane,
- następnie wskazuje plik z danymi źródłowymi (TXT, CSV) rozdzielony znakami średnika,
- wczytane dane są wstępnie kontrolowane i wyświetlane w tabeli,
- rozpoczęcie importu następuje po kliknięciu przycisku Rozpocznij import,
- w trakcie importu generowane są dodatkowe informacje w kolumnie Status informujące o powodzeniu lub nie powodzeniu importu

### Wymagania aplikacji:

- .NET Framework 3.5 SP1,
- dostęp do serwera MS SQL (dowolna wersja) z zainstalowaną bazą Comarch Optima.

### Okno aplikacji:

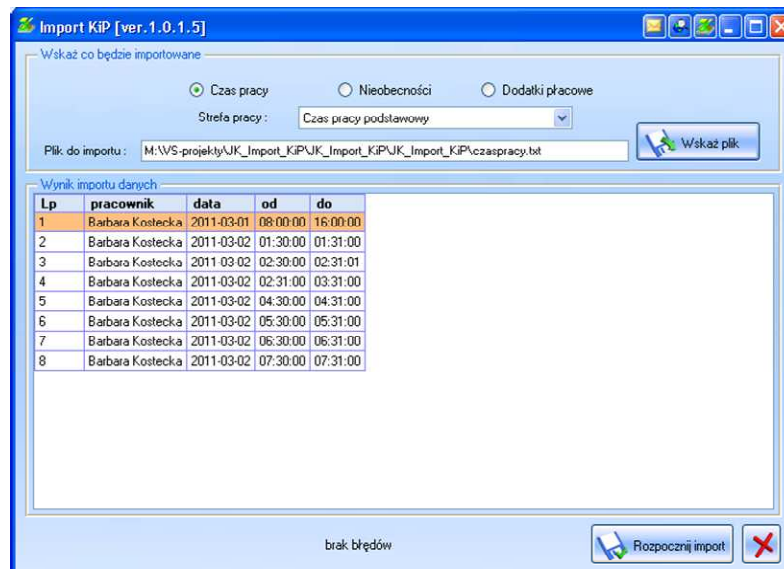

### Uwaga! Wymagana jest dodatkowa konfiguracja po stronie Optimy:

1. dla importu czasu pracy:
  - Brak dodatkowych ustawień w Optimie
2. dla importu nieobecności:

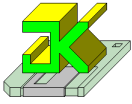

- należy stworzyć/zmodyfikować nieobecności aby doprowadzić do zgodności danych w pliku źródłowym z typami nieobecności w Optimie. Modyfikacja dotyczy akronimu (skrót) nieobecności.

**Formularz typu nieobecności**

Ogólne

Nazwa: **Nieobecność usprawiedliwiona [151]**

Skrót: nieob.uspr.  Nieaktywny

3. dla importu dodatków płacowych:

- należy stworzyć/zmodyfikować dodatki płacowe (typy wypłat) aby doprowadzić do zgodności danych w pliku źródłowym z Optimą. Modyfikacja dotyczy akronimu (skrót) nieobecności

**Konfiguracja typu wypłaty**

Nazwa: **Nagroda uznaniowa** Skróty: Nagroda uznaniowa Rodzaj: dodatek

Algorytm naliczania wartości: Algorytm 1 Kwota  Potrącenie

Definicja

Kwota: 0.00

Stać okresowa Brak

Automatycznie łączyć wynagrodzenie z tytułu:  Pomniejszenie za zwol. lekarskie

urlopu, nieobecności płatnej  zwolnienia lekarskiego  proporcjonalnie

nieobecności usprawiedliwionej  odchytek od normy  1/30

nieobecności niesprawiedliwionej  Tylko za okres zwolnienia

**Informacje dodatkowe:**

1. Aplikacja pokazuje dodatkowe informacje dotyczące importowanej pozycji. Informacje te odnoszą się do konkretnego wiersza danych i pokazywane są w kolumnie status:

- Status importu dodatków płacowych

03.2011	istnieje premia : Nagroda sprint 1 w tym okresie brak dodatku : Nagroda sprint 2 brak dodatku : Nagroda sprint 3 brak dodatku : Nagroda release 1 brak dodatku : Nagroda release 2 brak dodatku : Nagroda release 3 brak dodatku : premia handlowa istnieje premia : Nagroda uznaniowa w tym okresie
---------	---

1	pominięto! brak pracownika
---	-------------------------------

- Status importu czasu pracy

20	zaimportowano
20	pominięto! istnieje już 6 zapisów czasu

- Status importu nieobecności

	zaimportowano
35	pominięto! brak nieobecności
	zaimportowano

	nieobecność	status
8	Urlop wypoczynkowy	zaimportowano
9	błąd odszukania nieobecności	pominięto! brak nieobecności
8	Zwolnienie chorobowe	zaimportowano

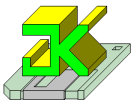

## 2. Wynikiem działania aplikacji są dane zaczytane bezpośrednio do Optimy.

- Wynik importu dodatków płacowych

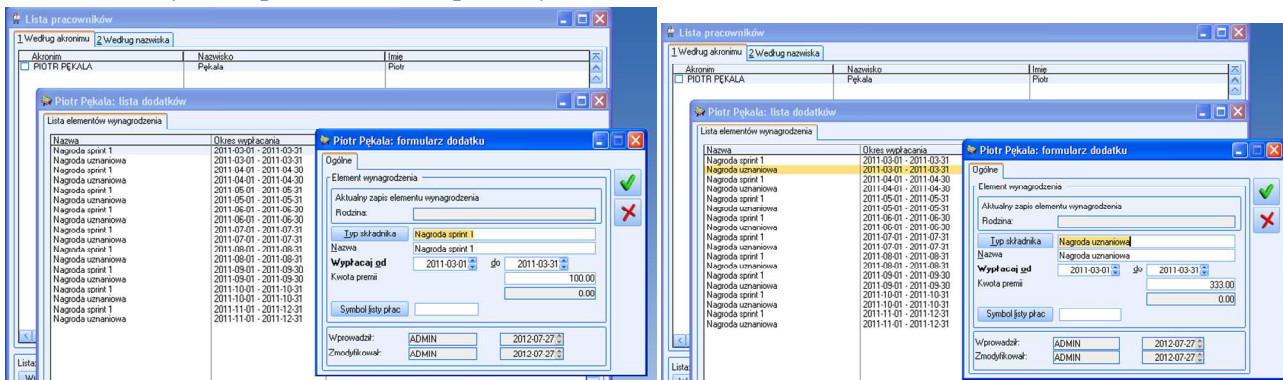

- Wynik importu czasu pracy

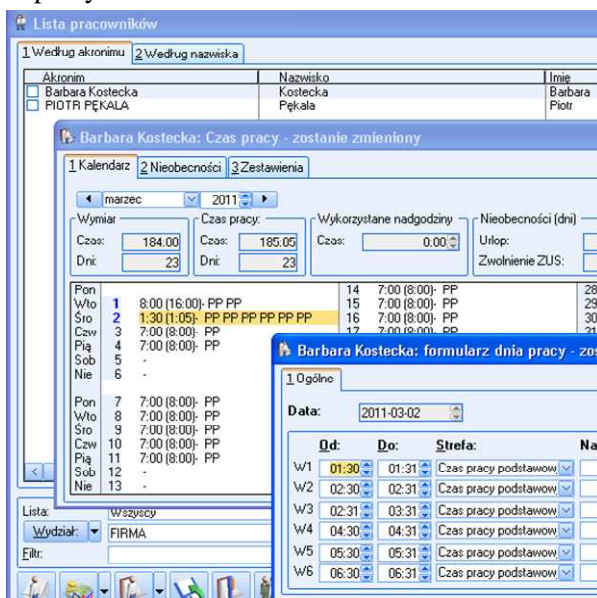

- Wynik importu nieobecności



Aplikacja w wersji DEMO dostępna jest pod adresem : [ftp://ftp.jksoft.com.pl/Aplikacje\\_JKsoft/JK\\_Import\\_KiP.7z](http://ftp.jksoft.com.pl/Aplikacje_JKsoft/JK_Import_KiP.7z)

Wszelkie pytania i sugestie proszę kierować na adres : [aplikacje@jksoft.com.pl](mailto:aplikacje@jksoft.com.pl)