

JK_Produkcja_Karty_Pracy

Aplikacja przeznaczona do wydruku etykiet samoprzylepnych opisujących pozycje z karty pracy, listy elementów do produkcji itp. Źródłem danych są pliki zapisane w formacie Excel XLS lub XLSX posiadające jednakową strukturę. Aplikacja umożliwia wybranie pozycji do wydrukowania oraz określenie ilości drukowanych etykiet na podstawie danych z arkusza lub podanych z „ręki”.

Wymagania aplikacji:

- .NET Framework 3.5 SP1
- drukarka etykiet z obsługą formatu *.LBL (np. Brother, Zebra)

Opis formatek aplikacji:

Okno główne aplikacji:

1. Pole tekstowe do wpisania ścieżki do plików *.XLS i *.XLSX wraz z przyciskiem umożliwiającym wybranie ścieżki (folderu) za pomocą listy 9opisane poniżej),
2. Lista dokumentów (plików) odczytana z wybranej ścieżki (folderu),
3. Obszar ze szczegółowymi informacjami na temat wybranego pliku (karty pracy). W tym obszarze znajduje się również przełącznik umożliwiający wybór skąd aplikacja ma pobierać ilości etykiet do wydrukowania. Możliwe opcje to z dokumentu oraz z „ręki” ,
4. Lista pozycji (elementów / wierszy) wybranego dokumentu. W pierwszej kolumnie możemy oznaczyć pozycje do wydrukowania, a w ostatniej wprowadzić ilość etykiet dla każdej z pozycji,
5. Przycisk do drukowania zaznaczonych pozycji dokumentu,
6. Panel przycisków umożliwiający:
 - a. Wyświetlenie pomocy do aplikacji (tego dokumentu),
 - b. Przejście do okna konfiguracji aplikacji,
 - c. Utworzenie nowej wiadomości pocztowej (z domyślnym adresem producenta aplikacji),
 - d. Sprawdzenie czy dostępna jest nowa wersja posiadanej aplikacji i pobranie aktualizacji,
 - e. Sprawdzenie informacji o udzielonej licencji.

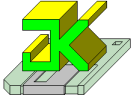

Produkcja - Karty Pracy [ver. 1.0.0.2]

Ścieżka do kart pracy: M:\KLIENCI\... Wybierz folder

Karta pracy: 50112033/0001 Zlecenie: 50112033 Rysunek: 1053210

Nazwa wyrobu: 1053210_panel 01

Ilość etykiet: dokumentu z "ręki"

Drukuj	Lp	Detal	Poz.rys.	Wymiar X	Wymiar Y	Wymiar Z	Gat. materiału	Sztuk	wydrukuj sztuk
<input type="checkbox"/>	1	FK 1...	1	0	0	5 390	S355J2H	2	2
<input type="checkbox"/>	2	RP 1...	2	0	0	2 420	S355J2H	1	1
<input type="checkbox"/>	3	RP 9...	3	0	0	2 420	S355J2H	2	2
<input checked="" type="checkbox"/>	4	bl. #4...	4	2 125	2 420	4	S235JR	1	1
<input checked="" type="checkbox"/>	5	bl. #4...	5	2 705	2 420	4	S235JR	1	1
<input checked="" type="checkbox"/>	6	bl. #15	6	130	130	15	S355J2	2	2
<input type="checkbox"/>	7	bl. #15	7	150	135	15	S355J2	2	2
<input type="checkbox"/>	8	bl. #15	8	110	70	15	S355J2	1	1
<input type="checkbox"/>	9	bl. #10	9	130	130	10	S355J2	4	4
<input checked="" type="checkbox"/>	10	bl. #10	10	80	80	10	S355J2	1	1
<input type="checkbox"/>	11	bl. #10	11	120	100	10	S355J2	2	2
<input checked="" type="checkbox"/>	12	bl. #20	12	140	80	20	S355J2	1	1
<input checked="" type="checkbox"/>	13	bl. #10	13	4 990	60	10	S355J2	1	1
<input type="checkbox"/>	14	L 30x...	14	0	0	2 705	S355J2	2	2
<input type="checkbox"/>	15	L 30x...	15	0	0	2 075	S355J2	1	1
<input type="checkbox"/>	16	L 30x...	16	0	0	2 075	S355J2	1	1
<input type="checkbox"/>	17	L 30x...	17	0	0	2 320	S355J2	1	1

Drukuj etykiety Zaznacz wszystko Odwróć zaznaczenie Odznacz wszystko



Okno konfiguracji.

W tym miejscu w pola należy wpisać adresy komórek zawierających odpowiednie dane w arkuszu Excel. Pola wypełnione tylko literą (np. : Lp, Poz. Rysunkowa, Detal, ...) zostaną uzupełnione o liczbę odpowiadającą kolejnym wierszom pliku do postaci A12, A13, ... W polu drukarka etykiet należy wpisać adres sieciowy udostępnionej drukarki. Pole zaznaczenia „Zaznacz wszystkie pozycje automatycznie” steruje zaznaczeniem pozycji wybranego dokumentu.

Instalacja i pierwsze uruchomienie.

Instalacja rozpoczyna się po uruchomieniu pliku EXE. W Windows Vista i nowszych należy uruchomić instalację w trybie Administratora. W trakcie instalacji mogą być pobierane z Internetu brakujące, a wymagane komponenty. Po poprawnym zainstalowaniu wszystkich elementów aplikacja automatycznie się uruchomi.

Zaraz po instalacji podczas pierwszego uruchomienia aplikacji wyświetli się okno z dodatkowymi parametrami. Okno zawiera dwie zakładki. Na pierwszej mamy możliwość wyboru skąd będą pobierane aktualizacje. Druga zakładka zawiera pole gdzie należy wpisać NIP Firmy Klienta aby możliwe było uzyskanie i odnawianie licencji.

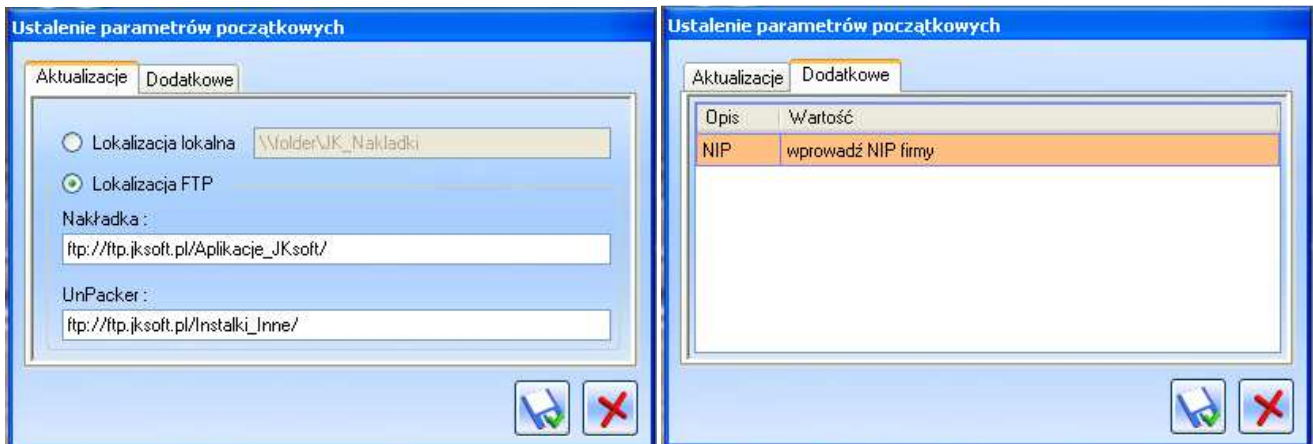

Aplikacja w wersji DEMO dostępna jest pod adresem : ftp://ftp.jksoft.pl/Aplikacje_JKsoft/JK_Produkcja_Karty_Pracy.7z
Wszelkie pytania i sugestie proszę kierować na adres : aplikacje@jksoft.pl